

ข้อมูลงบประมาณประจำปี พ.ศ. 2567 สำนักบริหารจัดการน้ำและอุทกวิทยา

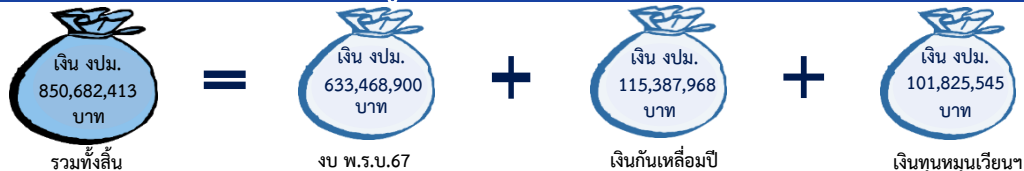

ผลเบิกจ่าย ณ วันที่ 17 ก.ค. 67
25.54%

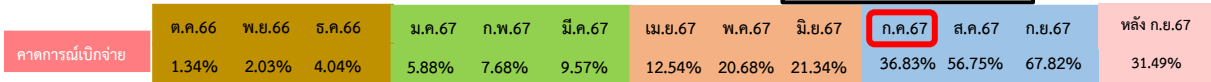

งบประมาณ พ.ร.บ. 2567

งบประมาณ พ.ร.บ. 67

- จำนวน 202 รายการ
- ได้รับจัดสรร 607,538,063 บาท
- ผลเบิกจ่ายปัจจุบัน 155,192,638 บาท คิดเป็น 25.54%
- คงเหลือ 452,345,424 คิดเป็น 74.46%

เงินทุนหมุนเวียนเพื่อการชลประทาน 2567

งบประมาณ เงินทุนหมุนเวียนฯ

- จำนวน 128 รายการ (งานโครงการ 4 รายการ ครุภัณฑ์ 124 รายการ)
- ได้รับจัดสรร 89,938,410 บาท
- ผลเบิกจ่ายปัจจุบัน 20,551,605 บาท คิดเป็น 22.85%
- คงเหลือ 69,386,805 บาท คิดเป็น 68.14%

เงินกันเหลือในปี 2566

งบประมาณ เงินกันเหลือในปี

- จำนวน 42 รายการ
- แจ้งคืนกรมฯ 112,046 บาท คิดเป็น 0.10%
- ได้รับจัดสรร 115,275,922 บาท
- ผลเบิกจ่ายปัจจุบัน 115,275,922 บาท คิดเป็น 100%
- เบิกจ่ายแล้วเสร็จ

หมายเหตุ : - ร้อยละผลเบิกจ่ายเปรียบเทียบกับงบประมาณที่ได้รับจัดสรร

- โอนหน่วยรับงบประมาณ สบอ. วงเงิน 463,430,662 บาท
- ผลเบิกจ่ายจำนวน 67,764,317 คิดเป็นร้อยละ 14.62
- โอนหน่วยรับงบประมาณ สขบ.1-17 วงเงิน 144,107,401 บาท
- ผลเบิกจ่ายจำนวน 87,428,321 คิดเป็นร้อยละ 60.67
- จำนวนรายการงาน 202 รายการ ประกอบด้วย งบ พ.ร.บ.67 ของ สบอ. 201 รายการ และ รายการงานของ ศทล. ดำเนินการ โดย ปช.บอ. 1 รายการ



เป้าหมายการเบิกจ่ายและการใช้จ่ายของกระทรวงฯ

เดือน/ปี	ภาพรวม		ประจำ		ลงทุน	
	ใช้จ่าย (แสน ก)	เบิกจ่าย (มด. ครม. 27 ก.ย. 65)	ใช้จ่าย (แสน ก)	เบิกจ่าย (มด. ครม. 27 ก.ย. 65)	ใช้จ่าย (แสน ก)	เบิกจ่าย (มด. ครม. 27 ก.ย. 65)
ต.ค. 66	10.28	10.66	13.69	11.66	5.57	6.33
พ.ย. 66	22.90	21.33	26.82	23.33	19.88	12.66
ธ.ค.66 (สิ้นไตรมาส 1)	39.29	32.00	40.33	35.00	37.87	19.00
ม.ค.67	52.11	38.66	53.00	41.66	50.89	25.66
ก.พ.67	66.27	45.33	65.47	48.33	67.36	32.33
มี.ค.67 (สิ้นไตรมาส 2)	78.09	52.00	77.69	55.00	78.62	39.00
เม.ย.67	90.07	59.66	89.71	63.33	90.55	45.00
พ.ค.67	99.99	67.33	99.98	71.66	100.00	51.00
มิ.ย.67 (สิ้นไตรมาส 3)	99.99	75.00	99.99	80.00	100.00	57.00
ก.ค.67	99.99	81.00	99.99	86.00	100.00	63.00
ส.ค.67	99.99	87.00	99.99	92.00	100.00	69.00
ก.ย.67 (สิ้นไตรมาส 4)	100.00	93.00	100.00	98.00	100.00	75.00

งบ พ.ร.บ.67 งบประมาณ 633,468,900 บาท

- คงเหลือยังไม่เบิกจ่าย คงเหลือ 452,345,424 คิดเป็น 74.46% (198 รายการ)
 - งานจ้างเหมาทั้งโครงการ 170,304,558 บาท (16 รายการ)
 - งานจ้างเหมาบางส่วน 103,777,914 บาท (29 รายการ)
 - งานดำเนินการเอง 178,262,952 บาท (153 รายการ)
- แผนเบิกจ่ายสะสม เดือน ก.ค. 233,281,460 บาท คิดเป็น 36.83%

เงินกันเหลือในปี 66 งบประมาณ 115,387,968 บาท

- เบิกจ่ายแล้วเสร็จ

เงินทุนหมุนเวียนฯ 67 งบประมาณ 101,825,545 บาท

- คงเหลือยังไม่เบิกจ่าย คงเหลือ 69,386,805 บาท คิดเป็น 68.14%
- แผนเบิกจ่ายสะสม เดือน ก.ค. 64,328,134 บาท คิดเป็น 63.17%

ข้อมูลงบประมาณประจำปี พ.ศ. 2567 สำนักบริหารจัดการน้ำและอุทกวิทยา

ข้อมูลการจัดซื้อ - จัดจ้าง งบ พ.ร.บ. 2567

หน่วยงาน	จำนวน (รายการ)	การจัดซื้อ - จัดจ้าง (รายการ)							
		ยังไม่ดำเนินการ (รายการที่ยกเลิก)	อยู่ระหว่าง เตรียมการ	อนุมัติแผน	ประกาศ TOR	ประกาศ จัดซื้อ-จัดจ้าง	เปิดซอง	อนุมัติ รับราคา	ทำซื้อผูกพัน (สัญญา)
สำนักบริหารจัดการน้ำและอุทกวิทยา	207	5	0	0	0	0	2	2	197
ส่วนยุทธศาสตร์	1	0	0	0	0	0	0	0	1
ส่วนบริหารจัดการน้ำ	12	0	0	0	0	0	0	0	12
ส่วนอุทกวิทยา	29	1	0	0	0	0	2	0	26
ส่วนปรับปรุงบำรุงรักษา	5	0	0	0	0	0	0	0	5
ส่วนความปลอดภัยเขื่อน	8	0	0	0	0	0	0	0	8
ส่วนการใช้น้ำชลประทาน และ ทน.1-9	47	0	0	0	0	0	0	1	46
ส่วนประมวลวิเคราะห์สถานการณ์น้ำ	37	3	0	0	0	0	0	1	33
ศอช.ภาคกลาง	10	0	0	0	0	0	0	0	10
ศอช.ภาคตะวันตก	8	0	0	0	0	0	0	0	8
ศอช.ภาคตะวันออก	8	0	0	0	0	0	0	0	8
ศอช.ภาคตะวันออกเฉียงเหนือตอนบน	6	0	0	0	0	0	0	0	6
ศอช.ภาคตะวันออกเฉียงเหนือตอนล่าง	11	1	0	0	0	0	0	0	10
ศอช.ภาคใต้	7	0	0	0	0	0	0	0	7
ศอช.ภาคเหนือตอนบน	10	0	0	0	0	0	0	0	10
ศอช.ภาคเหนือตอนล่าง	8	0	0	0	0	0	0	0	8

หมายเหตุ : ยกเลิก 5 รายการ งบประมาณ 5,062,800 บาท

- ส่วนอุทกวิทยา 1 รายการ งบประมาณ 400,000 บาท

- ศอช.ภาคตะวันออกเฉียงเหนือตอนล่าง 1 รายการงบประมาณ 1,490,000 บาท

- ส่วนประมวลวิเคราะห์สถานการณ์น้ำ 3 รายการ งบประมาณ 3,172,800 บาท

รายการที่ยังไม่ทำข้อมูลพันธสัญญา

17-ก.ค.-67

ลำดับ	หน่วยงาน	รายการ	งบประมาณ			การดำเนินงาน	ขั้นตอนปัจจุบัน 1.ยังไม่ดำเนินการ 2.อนุมัติแผน 3.ประกาศ TOR 4.ประกาศจัดซื้อจัดจ้าง 5.เปิดซอง 6.อนุมัติรับราคา 7.ก่อนผูกพัน 8.ยกเลิก	ปัญหาอุปสรรค	คาดการณ์ทำข้อมูลพันธ-ค-ป
			รวม	จ้างเหมา	ทำเอง				
จำนวน 4 รายการ			20,557,900	19,707,900	850,000				
1	ส่วนการใช้น้ำชลประทาน	ซ่อมแซมระบบสูบน้ำและแพร่กระจายน้ำโดยใช้พลังงานแสงอาทิตย์ ภายใต้เกษตรกร ทฤษฎีใหม่และเกษตรกรปลอดภัย ของสถานีทดลองการใช้น้ำชลประทานที่ 1 (แม่แดง) พ.ศ.2567 ตำบลสันมหาพน อำเภอแม่แตง จังหวัดเชียงใหม่	250,000	0	250,000	ดำเนินการเอง	6.อนุมัติรับราคา		ดำเนินการจัดซื้อ สามารถทำเสร็จ ภายในเดือน 31 ก.ค.2567
2	ส่วนประมวลวิเคราะห์สถานการณ์น้ำ	ปรับปรุงระบบโทรมาตรติดตามสถานการณ์น้ำในพื้นที่โครงการส่งน้ำและบำรุงรักษา ปราณบุรีภายใต้ความร่วมมือไทย-เกาหลี ระยะที่ 1 พ.ศ.2567 ฝ่ายติดตามและ พยากรณ์สถานการณ์น้ำ แขวงถนนนครไชยศรี เขตดุสิต กรุงเทพมหานคร	12,307,900	12,107,900	200,000	จ้างเหมาบางส่วน	6.อนุมัติรับราคา	ประกาศผู้ชนะ 12 ก.ค. 67	31 ก.ค. 67
3	ส่วนอุทกวิทยา	โครงการประเมินผลกระทบต่อตะกอนและคุณภาพน้ำในอ่างเก็บน้ำเพื่อจัดทำแผนการ จัดการตะกอนอย่างยั่งยืนในหนองหนอกุมวาปี จังหวัดอุดรธานี ส่วนอุทกวิทยา	4,000,000	3,800,000	200,000	จ้างเหมาบางส่วน	5. เปิดซอง	อยู่ระหว่างพิจารณาผลการจัดซื้อจัด จ้าง	ส.ค.67
4	ส่วนอุทกวิทยา	โครงการประเมินผลกระทบต่อตะกอนและคุณภาพน้ำในอ่างเก็บน้ำเพื่อจัดทำแผนการ จัดการตะกอนอย่างยั่งยืนในอ่างเก็บน้ำห้วยหลวง จังหวัดอุดรธานี ส่วนอุทกวิทยา	4,000,000	3,800,000	200,000	จ้างเหมาบางส่วน	5. เปิดซอง	อยู่ระหว่างพิจารณาผลการจัดซื้อจัด จ้าง	ส.ค.67

รายการที่ขอยกเลิก

ลำดับ	หน่วยงาน	รายการ	งบประมาณ			การดำเนินงาน	เหตุผลยกเลิก
			รวม	จ้างเหมา	ทำเอง		
		จำนวน 5 รายการ	5,062,800	2,572,800	2,490,000		
1	ส่วนอุทกวิทยา	โครงการศึกษาการคำนวณความต้องการใช้น้ำของพืชในการศึกษาทางอุทกวิทยา กรุงเทพมหานคร	400,000	0	400,000	ดำเนินการเอง	ไม่สามารถดำเนินการได้ตามกรอบเวลา เนื่องจากงบประมาณที่ได้รับจัดสรรล่าช้า ไม่สามารถดำเนินการให้บรรลุวัตถุประสงค์โครงการได้
2	ศูนย์อุทกวิทยาและบริหารน้ำภาคตะวันออก	ค่าสำรวจตะกอนและปริมาณน้ำในอ่างเก็บน้ำ (ลำพอก) จังหวัดสุรินทร์ ศูนย์อุทกวิทยาชลประทานภาคตะวันออกเฉียงเหนือตอนล่าง พ.ศ.2567	1,490,000	0	1,490,000	ดำเนินการเอง	เนื่องจากระยะเวลาไม่สามารถดำเนินการให้เสร็จสิ้นได้
3	ศูนย์ประมวลวิเคราะห์สถานการณ์น้ำ	บำรุงรักษาสถานีโทรมาตรลุ่มน้ำน่าน พ.ศ.2567 ฝ่ายติดตามและพยากรณ์สถานการณ์น้ำ แขวงถนนนครไชยศรี เขตดุสิต กรุงเทพมหานคร	1,285,400	1,085,400	200,000	จ้างเหมาบางส่วน	เนื่องจากอยู่ระหว่างเบิกจ่ายงานในงบประมาณที่ถูกพับและอยู่ระหว่างการรับประกันตามสัญญา จึงไม่สามารถดำเนินการในปีงบประมาณ พ.ศ. 2567 ได้
4	ศูนย์ประมวลวิเคราะห์สถานการณ์น้ำ	บำรุงรักษาสถานีโทรมาตรลุ่มน้ำปราจีนบุรี พ.ศ.2567 ฝ่ายติดตามและพยากรณ์สถานการณ์น้ำ แขวงถนนนครไชยศรี เขตดุสิต กรุงเทพมหานคร	923,600	723,600	200,000	จ้างเหมาบางส่วน	เนื่องจากอยู่ระหว่างเบิกจ่ายงานในงบประมาณที่ถูกพับและอยู่ระหว่างการรับประกันตามสัญญา จึงไม่สามารถดำเนินการในปีงบประมาณ พ.ศ. 2567 ได้
5	ศูนย์ประมวลวิเคราะห์สถานการณ์น้ำ	บำรุงรักษาสถานีโทรมาตรลุ่มน้ำบางปะกง พ.ศ.2567 ฝ่ายติดตามและพยากรณ์สถานการณ์น้ำ แขวงถนนนครไชยศรี เขตดุสิต กรุงเทพมหานคร	963,800	763,800	200,000	จ้างเหมาบางส่วน	เนื่องจากอยู่ระหว่างเบิกจ่ายงานในงบประมาณที่ถูกพับและอยู่ระหว่างการรับประกันตามสัญญา จึงไม่สามารถดำเนินการในปีงบประมาณ พ.ศ. 2567 ได้

แผนและผลการเบิกจ่ายงบประมาณ ประจำปีงบประมาณ พ.ศ. 2567 สำนักบริหารจัดการนำและอุทกวิทยา (งบ พรบ.67)

	ไตรมาส 1			ไตรมาส 2			ไตรมาส 3			ไตรมาส 4			หลัง ก.ย.67	คาดการณ์เงิน เหลือจ่าย/ส่วน ต่างจากการทำ ข้อผูกพัน	หมายเหตุ			
	ต.ค.66	พ.ย.66	ธ.ค.66	ม.ค.67	ก.พ.67	มี.ค.67	เม.ย.67	พ.ค.67	มิ.ย.67	ก.ค.67	ส.ค.67	ก.ย.67						
คาดการณ์การเบิกจ่าย สบอ. (งบ พรบ. 2567 จำนวน 202 รายการ วงเงิน 633.47 ล้านบาท)	25.45 ล้านบาท			60.36 ล้านบาท			135.16 ล้านบาท			429.62 ล้านบาท			199.5 ล้านบาท	4.35 ล้านบาท				
	4.04%			9.57%			21.34 %			67.82 %			31.49 %	0.69 %				
ผลการเบิกจ่าย งบพรบ. 2567 จัดสรรแล้ว 607.54 ล้านบาท 95.91% (200/202)	21.05 ล้านบาท 10.51%			58.49 ล้านบาท 29.21%			155.19 ล้านบาท 25.54%						199.5 ล้านบาท	4.35 ล้านบาท				
	12.79 ล้านบาท 2.03%	25.45 ล้านบาท 4.04%	37.08 ล้านบาท 5.88%	48.41 ล้านบาท 7.68%	60.36 ล้านบาท 9.57%	72.33 ล้านบาท 11.42 %	103.12 ล้านบาท 16.28 %	135.16 ล้านบาท 21.34 %	233.28 ล้านบาท 36.83 %	359.49 ล้านบาท 56.75 %	429.62 ล้านบาท 67.82 %	31.49 %	0.69 %					
- จ้างเหมาทั้งโครงการ (16 รายการ วงเงิน 191.83 ล้านบาท) จัดสรรแล้ว 190.6 ล้านบาท 99.36% (16/16)							20.3 ล้านบาท 10.65%						124.24 ล้านบาท	0.5 ล้านบาท				
							0 ล้านบาท 0 %			2.17 ล้านบาท 1.13 %			28.79 ล้านบาท 15.01 %	43.26 ล้านบาท 22.55 %	67.09 ล้านบาท 34.97 %	64.76 %	0.26 %	
- จ้างเหมา+ดำเนินการเอง (31 รายการ วงเงิน 138.44 ล้านบาท (จ้างเหมา 115.78 ล้านบาท ดำเนินการเอง 22.66) จัดสรรแล้ว 114.64 ล้านบาท 82.81% (29/31)	0.53 ล้านบาท 0.26%			1.97 ล้านบาท 1.12%			10.86 ล้านบาท 9.47%						61.3 ล้านบาท	2.59 ล้านบาท				
	0.67 ล้านบาท 0.11%	1.05 ล้านบาท 0.17%	1.41 ล้านบาท 0.22%	2.06 ล้านบาท 0.33%	3.23 ล้านบาท 0.51%	3.07 ล้านบาท 2.22 %	8.1 ล้านบาท 5.85 %	14.58 ล้านบาท 10.53 %	37.83 ล้านบาท 27.32 %	67.95 ล้านบาท 49.08 %	74.55 ล้านบาท 53.85 %	44.28 %	1.87 %					
- ดำเนินการเอง (155 รายการ วงเงิน 303.20 ล้านบาท) จัดสรรแล้ว 302.6 ล้านบาท 99.7% (155/155)	21.05 ล้านบาท 10.51%			55.16 ล้านบาท 18.23%			124.03 ล้านบาท 41.03%							1.26 ล้านบาท				
	12.12 ล้านบาท 1.92%	24.41 ล้านบาท 3.87%	35.68 ล้านบาท 5.66%	46.34 ล้านบาท 7.35%	57.12 ล้านบาท 9.06%	69.25 ล้านบาท 22.84 %	95.02 ล้านบาท 31.34 %	118.41 ล้านบาท 39.05 %	166.66 ล้านบาท 54.97 %	248.27 ล้านบาท 81.88 %	287.98 ล้านบาท 94.98 %		0.41 %					

หมายเหตุ :- ข้อมูลผลเบิกจ่ายจากระบบติดตาม CEN-project ณ วันที่ 17 ก.ค. 2567

- ร้อยละผลเบิกจ่ายเปรียบเทียบกับงบที่ได้รับจัดสรร
- โอนจัดสรรทุกหน่วยรับงบประมาณ 607,538,063 บาท ผลเบิกจ่ายจำนวน 155,192,638 บาท คิดเป็นร้อยละ 25.54
- โอนหน่วยรับงบประมาณ สบอ. วงเงิน 463,430,662 บาท ผลเบิกจ่ายจำนวน 67,764,317 บาท คิดเป็นร้อยละ 14.62
- โอนหน่วยรับงบประมาณ สขป.1-17 วงเงิน 144,107,401 บาท ผลเบิกจ่ายจำนวน 87,428,321 บาท คิดเป็นร้อยละ 60.67

แผนและผลการเบิกจ่ายงบประมาณ ประจำปีงบประมาณ พ.ศ. 2567 สำนักบริหารจัดการน้ำและอุทกวิทยา (งบเงินกู้เลื่อนปี 66)

	ไตรมาส 1			ไตรมาส 2			ไตรมาส 3			ไตรมาส 4			งบทดความจำเป็น
	ต.ค.66	พ.ย.66	ธ.ค.66	ม.ค.67	ก.พ.67	มี.ค.67	เม.ย.67	พ.ค.67	มิ.ย.67	ก.ค.67	ส.ค.67	ก.ย.67	
เงินกู้เลื่อนปี 66 (จำนวน 42 รายการ วงเงิน 115.39 ล้านบาท)													
คาดการณ์เบิกจ่าย	75.01 ล้านบาท			114.31 ล้านบาท			115.28 ล้านบาท						0.11 ล้านบาท
	65.01 %			99.07 %			99.9 %						0.1 %
ผลเบิกจ่ายเงินกู้เลื่อนปี 66	38.56 ล้านบาท 33.45%			110.07 ล้านบาท 95.49%			115.28 ล้านบาท 100%						
	35.76 ล้านบาท 30.99 %	75.01 ล้านบาท 65.01 %	78.99 ล้านบาท 68.46 %	113.32 ล้านบาท 98.21 %	114.31 ล้านบาท 99.07 %	115.28 ล้านบาท 99.9 %	115.28 ล้านบาท 99.9 %	115.28 ล้านบาท	115.28 ล้านบาท	115.28 ล้านบาท	115.28 ล้านบาท	115.28 ล้านบาท	

หมายเหตุ : - ข้อมูลผลเบิกจ่ายจากระบบติดตาม CEN-project ณ วันที่ 17 ก.ค. 2567 เบิกจ่ายแล้วเสร็จ

- ร้อยละผลเบิกจ่ายเปรียบเทียบกับงบที่ได้รับจัดสรร

แผนและผลการเบิกจ่ายงบประมาณ เงินทุนหมุนเวียนเพื่อการชลประทาน ประจำปีงบประมาณ พ.ศ. 2567 สำนักบริหารจัดการน้ำและอุทกวิทยา

	ไตรมาส 1			ไตรมาส 2			ไตรมาส 3			ไตรมาส 4			หมายเหตุ
	ต.ค.66	พ.ย.66	ธ.ค.66	ม.ค.67	ก.พ.67	มี.ค.67	เม.ย.67	พ.ค.67	มิ.ย.67	ก.ค.67	ส.ค.67	ก.ย.67	
เงินทุนหมุนเวียนเพื่อการชลประทาน 2567 (จำนวน 128 รายการ วงเงิน 101.83 ล้านบาท)													
คาดการณ์เบิกจ่าย	12.76 ล้านบาท			29.73 ล้านบาท			60.98 ล้านบาท			101.83 ล้านบาท			
ได้รับจัดสรรแล้ว 89.94 ล้านบาท 88.33%	12.53 %			29.2 %			59.89 %			100 %			
ผลการเบิกจ่ายเงินทุนหมุนเวียนเพื่อการชลประทาน 2567	12.76 ล้านบาท 12.53 %			4.39 ล้านบาท 10.6% 24.99 ล้านบาท 24.54 %			20.55 ล้านบาท 22.85% 24.99 ล้านบาท 24.54 %			64.33 ล้านบาท 63.17 %			
				29.73 ล้านบาท 29.2 %	46.42 ล้านบาท 45.59 %	46.42 ล้านบาท 45.59 %	60.98 ล้านบาท 59.89 %	66.95 ล้านบาท 65.75 %	101.83 ล้านบาท 100 %				

หมายเหตุ : - ข้อมูลผลเบิกจ่ายจากระบบติดตาม CEN-project ณ วันที่ 17 ก.ค. 2567

- ร้อยละผลเบิกจ่ายเปรียบเทียบกับงบที่ได้รับจัดสรร

ผลการเบิกจ่ายงบประมาณ : สำนักบริหารจัดการน้ำและอุทกวิทยา ข้อมูลระบบติดตาม BID-NEW (CEN-PROJECT) ณ วันที่ 17 กรกฎาคม 2567

รายการงบประมาณ : งบรายจ่ายประจำปี-งบลงทุน พรบ. 2567

หน่วยงาน	จำนวน (รายการ)	งบประมาณตาม พ.ร.67			ผลเบิกจ่ายทุกศูนย์ต้นขุ									ผลเบิกจ่ายเฉพาะส่วนกลาง									ผลเบิกจ่ายเฉพาะส่วนภูมิภาค											
		รวม	จ้างเหมา	ดำเนินการเอง	วงเงินที่ได้รับจัดสรร (บาท)			ผลเบิกจ่าย (บาท)			คิดเป็น (ร้อยละ)	ผูกพันคงเหลือ (บาท)			วงเงินที่ได้รับจัดสรร (บาท)			ผลเบิกจ่าย (บาท)			คิดเป็น (ร้อยละ)	ผูกพันคงเหลือ (บาท)			วงเงินที่ได้รับจัดสรร (บาท)			ผลเบิกจ่าย (บาท)			คิดเป็น (ร้อยละ)	ผูกพันคงเหลือ (บาท)		
					รวม	จ้างเหมา	ดำเนินการเอง	รวม	จ้างเหมา	ดำเนินการเอง		รวม	จ้างเหมา	ดำเนินการเอง	รวม	จ้างเหมา	ดำเนินการเอง	รวม	จ้างเหมา	ดำเนินการเอง		รวม	จ้างเหมา	ดำเนินการเอง	รวม	จ้างเหมา	ดำเนินการเอง	รวม	จ้างเหมา	ดำเนินการเอง				
สำนักบริหารจัดการน้ำและอุทกวิทยา	202	633,468,900	307,616,300	325,852,600	607,538,063	284,677,943	322,860,120	155,192,639	30,534,260	124,658,378	25.54	365,665,789	239,006,270	126,659,518	463,430,662	270,022,943	193,407,719	67,764,317	29,245,260	38,519,057	14.62	355,824,388	233,309,882	122,514,506	144,107,401	14,655,000	129,452,401	87,428,321	1,289,000	86,139,321	60.67	9,841,400	5,696,388	4,145,012
ส่วนประมวลวิเคราะห์สถานการณ์น้ำ	34	187,509,100	130,021,800	57,487,300	171,841,225	115,133,225	56,708,000	15,049,473	3,750,100	11,299,373	8.76	142,163,675	106,834,325	35,329,350	171,841,225	115,133,225	56,708,000	15,049,473	3,750,100	11,299,373	8.76	142,163,675	106,834,325	35,329,350	0	0	0	0	0	0	0.00	0	0	0
ส่วนการวิจัยของประชาชน และ พน.1-9	47	16,987,400	0	16,987,400	16,932,400	0	16,932,400	6,946,618	0	6,946,618	41.03	800,463	0	800,463	1,234,719	0	1,234,719	561,567	0	561,567	45.48	0	0	0	0	0	0	0	0	0	0.00	800,463	0	800,463
ส่วนความเชื่อมโยงข้อมูล	8	127,619,500	117,619,500	10,000,000	127,408,268	117,408,268	10,000,000	23,579,589	16,311,960	7,267,629	18.51	92,588,341	91,021,495	1,566,846	106,753,268	102,753,268	4,000,000	17,947,436	15,022,960	2,924,476	16.81	85,325,107	85,325,107	0	20,655,000	14,655,000	6,000,000	5,632,154	1,289,000	4,343,154	27.27	7,263,234	5,696,388	1,566,846
ส่วนบริหารจัดการน้ำ	12	19,725,000	10,000,000	9,725,000	19,451,000	9,970,000	9,481,000	8,827,744	3,988,000	4,839,744	45.38	6,390,000	5,982,000	408,000	19,451,000	9,970,000	9,481,000	8,827,744	3,988,000	4,839,744	45.38	6,390,000	5,982,000	408,000	0	0	0	0	0	0	0.00	0	0	0
ส่วนปรับปรุงบำรุงรักษา	5	8,900,000	2,000,000	6,900,000	8,885,000	1,985,000	6,900,000	3,362,207	0	3,362,207	37.84	2,089,680	1,985,000	104,680	8,885,000	1,985,000	6,900,000	3,362,207	0	3,362,207	37.84	2,089,680	1,985,000	104,680	0	0	0	0	0	0	0.00	0	0	0
ส่วนชุดคำสั่ง	1	934,600	0	934,600	934,600	0	934,600	672,073	0	672,073	71.91	0	0	0	934,600	0	934,600	672,073	0	672,073	71.91	0	0	0	0	0	0	0	0	0	0.00	0	0	0
ส่วนอุทกวิทยา	28	156,397,000	47,975,000	108,422,000	147,203,450	40,181,450	107,022,000	16,961,523	6,484,200	10,477,323	11.52	119,318,463	33,183,450	86,135,013	147,203,450	40,181,450	107,022,000	16,961,523	6,484,200	10,477,323	11.52	119,318,463	33,183,450	86,135,013	0	0	0	0	0	0	0.00	0	0	0
ศูนย์อุทกวิทยาของประเทหามากลาง	10	13,537,300	0	13,537,300	13,023,120	0	13,023,120	10,419,897	0	10,419,897	80.01	60,588	0	60,588	724,300	0	724,300	398,032	54.95	60,588	0	60,588	12,298,820	0	12,298,820	10,021,865	0	10,021,865	81.49	0	0	0	0	
ศูนย์อุทกวิทยาของประเทหามภาคตะวันออกเฉียง	8	10,479,100	0	10,479,100	10,479,100	0	10,479,100	6,483,306	0	6,483,306	61.87	63,412	0	63,412	690,000	0	690,000	431,680	62.56	63,412	0	63,412	9,789,100	0	9,789,100	6,051,626	0	6,051,626	61.82	0	0	0	0	
ศูนย์อุทกวิทยาของประเทหามภาคเหนือ	8	11,725,000	0	11,725,000	11,725,000	0	11,725,000	7,929,661	0	7,929,661	67.63	61,227	0	61,227	860,000	0	860,000	517,034	60.12	61,227	0	61,227	10,865,000	0	10,865,000	7,412,628	0	7,412,628	68.22	0	0	0	0	
ศูนย์อุทกวิทยาของประเทหามภาคตะวันออกเฉียงเหนือตอนบน	6	13,827,200	0	13,827,200	13,827,200	0	13,827,200	9,809,356	0	9,809,356	70.94	536,728	0	536,728	898,100	0	898,100	568,089	63.25	61,012	0	61,012	12,929,100	0	12,929,100	9,241,267	0	9,241,267	71.48	475,716	0	475,716		
ศูนย์อุทกวิทยาของประเทหามภาคตะวันออกเฉียงเหนือตอนล่าง	10	16,271,000	0	16,271,000	16,271,000	0	16,271,000	11,393,584	0	11,393,584	70.02	61,964	0	61,964	920,000	0	920,000	571,980	62.17	61,964	0	61,964	15,351,000	0	15,351,000	10,821,604	0	10,821,604	70.49	0	0	0	0	
ศูนย์อุทกวิทยาของประเทหามภาคใต้	7	16,966,300	0	16,966,300	16,966,300	0	16,966,300	9,345,625	0	9,345,625	55.08	825,396	0	825,396	1,100,000	0	1,100,000	717,636	65.24	59,263	0	59,263	15,866,300	0	15,866,300	8,627,988	0	8,627,988	54.38	766,133	0	766,133		
ศูนย์อุทกวิทยาของประเทหามภาคเหนือตอนบน	10	17,671,700	0	17,671,700	17,671,700	0	17,671,700	13,891,492	0	13,891,492	78.61	350,792	0	350,792	1,021,000	0	1,021,000	639,536	62.64	64,513	0	64,513	16,650,700	0	16,650,700	13,251,955	0	13,251,955	79.59	286,279	0	286,279		
ศูนย์อุทกวิทยาของประเทหามภาคเหนือตอนล่าง	8	14,918,700	0	14,918,700	14,918,700	0	14,918,700	10,520,491	0	10,520,491	70.52	355,059	0	355,059	914,000	0	914,000	538,308	58.90	105,484	0	105,484	14,004,700	0	14,004,700	9,982,183	0	9,982,183	71.28	249,575	0	249,575		

ผลการเบิกจ่ายงบประมาณ : สำนักบริหารจัดการน้ำและอุทกวิทยา ข้อมูลระบบติดตาม BID-NEW (CEN-PROJECT) ณ วันที่ 17 กรกฎาคม 2567

รายการงบประมาณ : เงินก้อนเลื่อนปี 2566

โครงการ / หน่วยงาน	เงินก้อนเลื่อน 66		ได้รับการโอนจัดสรร (บาท)			ผลการเบิกจ่าย (บาท)			คงเหลือยังไม่ได้เบิกจ่าย (บาท)			คาดการณ์เบิกจ่าย (ร้อยละ) ภายในวันที่ 31 พ.ค.67	เบิกจ่าย (ร้อยละ)	ผลต่าง	หมายเหตุ
	จำนวน	วงเงิน	รวม	จ้างเหมา	ทำเอง	รวม	จ้างเหมา	ทำเอง	รวม	จ้างเหมา	ทำเอง				
ส่วนประมวลวิเคราะห์สถานการณ์น้ำ	27	79,634,037	79,553,402	79,517,572	35,830	79,553,402	79,517,572	35,830	0	0	0	100.00	100.00	0.00	เบิกจ่ายแล้วเสร็จ
ส่วนความปลอดภัยเขื่อน	4	28,433,883	28,433,883	28,433,883	0	28,433,883	28,433,883	0	0	0	0	100.00	100.00	0.00	เบิกจ่ายแล้วเสร็จ
ส่วนอุทกวิทยา	7	4,868,500	4,868,500	4,868,500	0	4,868,500	4,868,500	0	0	0	0	100.00	100.00	0.00	เบิกจ่ายแล้วเสร็จ
ส่วนปรับปรุงบำรุงรักษา	1	1,995,000	1,995,000	1,995,000	0	1,995,000	1,995,000	0	0	0	0	100.00	100.00	0.00	เบิกจ่ายแล้วเสร็จ
ศูนย์อุทกวิทยาชลประทานภาคตะวันออกเฉียงเหนือ	1	3,400	0	0	0	0	0	0	0	0	0	0.00	0.00	0.00	แจ้งคืบงงบประมาณเหลือจ่ายตามบันทึกที่ สบอ(คอช.3)/287/2566 ลงวันที่ 28 พ.ย.66
ศูนย์อุทกวิทยาชลประทานภาคใต้	1	450,149	422,136	0	422,136	422,136	0	422,136	0	0	0	100.00	100.00	0.00	เบิกจ่ายแล้วเสร็จ
ศูนย์อุทกวิทยาชลประทานภาคเหนือตอนบน	1	3,000	3,000	0	3,000	3,000	0	3,000	0	0	0	100.00	100.00	0.00	เบิกจ่ายแล้วเสร็จ
รวมทั้งสิ้น	42	115,387,969	115,275,922	114,814,955	460,966	115,275,921	114,814,955	460,966	0	0	0	100.00	100.00	0.00	

หมายเหตุ : เบิกจ่ายร้อยละเปรียบเทียบกับงบประมาณที่ได้รับจัดสรร

ผลการเบิกจ่ายงบประมาณ : สำนักบริหารจัดการน้ำและอุทกวิทยา ข้อมูลระบบติดตาม BID-NEW (CEN-PROJECT) ณ วันที่ 17 กรกฎาคม 2567

รายการงบประมาณ : เงินทุนหมุนเวียนเพื่อการชลประทาน 2567

โครงการ / หน่วยงาน	เงินทุน 67				ได้รับการโอนจัดสรร (บาท)				คงเหลือที่ยังไม่ได้รับการโอนจัดสรร (บาท)			ผลการเบิกจ่าย (บาท)			คงเหลือที่ยังไม่ได้เบิกจ่าย (บาท)			คาดการณ์เบิกจ่าย (ร้อยละ) ภายในวันที่ 31 ก.ค.67	เบิกจ่าย ร้อยละ	ผลต่าง	หมายเหตุ
	จำนวน	วงเงิน	จ้างเหมา	ทำเอง	จำนวน	รวม	จ้างเหมา	ทำเอง	รวม	จ้างเหมา	ทำเอง	รวม	จ้างเหมา	ทำเอง	รวม	จ้างเหมา	ทำเอง				
ส่วนประมวลวิเคราะห์สถานการณ์น้ำ	1	48,576,000	48,576,000	0	1	48,576,000	48,576,000	0	0	0	0	7,227,000	7,227,000	0	41,349,000	41,349,000	0	34.39	14.88	-19.51	ลงนามในสัญญา 19 เม.ย. 2567 เริ่มนับอายุสัญญา 20 เม.ย. 2567 (อายุสัญญา 240 วัน)
ส่วนอุทกวิทยา	1	14,999,615	0	14,999,615	1	14,999,615	0	14,999,615	0	0	0	349,828	0	349,828	14,649,787	0	14,649,787	100.00	2.33	-97.67	ลงนามในสัญญา 14 มิ.ย. 2567 เริ่มนับอายุสัญญา 15 มิ.ย. 2567 (อายุสัญญา 120 วัน)
ส่วนการใช้น้ำชลประทาน และ ทน.1-9	1	8,750,000	8,750,000	0	1	6,877,890	6,877,890	0	1,872,110	1,872,110	0	0	0	0	6,877,890	6,877,890	0	70.00	0.00	-70.00	ลงนามในสัญญา 29 มี.ค. 2567 เริ่มนับอายุสัญญา 30 มี.ค. 2567 (อายุสัญญา 210 วัน)
ส่วนบริหารจัดการน้ำ	1	15,000,000	15,000,000	0	1	14,899,000	14,899,000	0	101,000	101,000	0	8,939,400	8,939,400	0	5,959,600	5,959,600	0	80.00	60.00	-20.00	ลงนามในสัญญา 12 มี.ค. 2567 เริ่มนับอายุสัญญา 13 มี.ค. 2567 (อายุสัญญา 300 วัน)
ส่วนบริหารทั่วไป	124	14,499,930	0	14,499,930	102	4,585,905	0	4,585,905	9,914,025	0	9,914,025	4,035,377	0	4,035,377	550,528	0	550,528	100.00	88.00	-12.00	
รวมทั้งสิ้น	128	101,825,545	72,326,000	29,499,545	106	89,938,410	70,352,890	19,585,520	11,887,135	1,973,110	9,914,025	20,551,605	16,166,400	4,385,205	69,386,805	54,186,490	15,200,315	63.17	22.85	-40.32	

หมายเหตุ :

ความหมายของแต่ละสีที่ไฮไลต์ในคอลัมน์ "เบิกจ่าย (ร้อยละ)"

- สีเขียว หมายถึง เบิกจ่ายเกินแผนคาดการณ์
- สีเหลือง หมายถึง เบิกจ่ายต่ำกว่าแผนคาดการณ์ไม่เกิน ร้อยละ 10
- สีแดง หมายถึง เบิกจ่ายต่ำกว่าแผนคาดการณ์เกิน ร้อยละ 10

ผลการเบิกจ่ายงบรายจ่ายลงทุน (พ.ร.บ. 2567) สำนักบริหารจัดการน้ำและอุทกวิทยา
ข้อมูลระบบติดตาม BID-NEW (CEN-PROJECT) ณ วันที่ 17 กรกฎาคม 2567

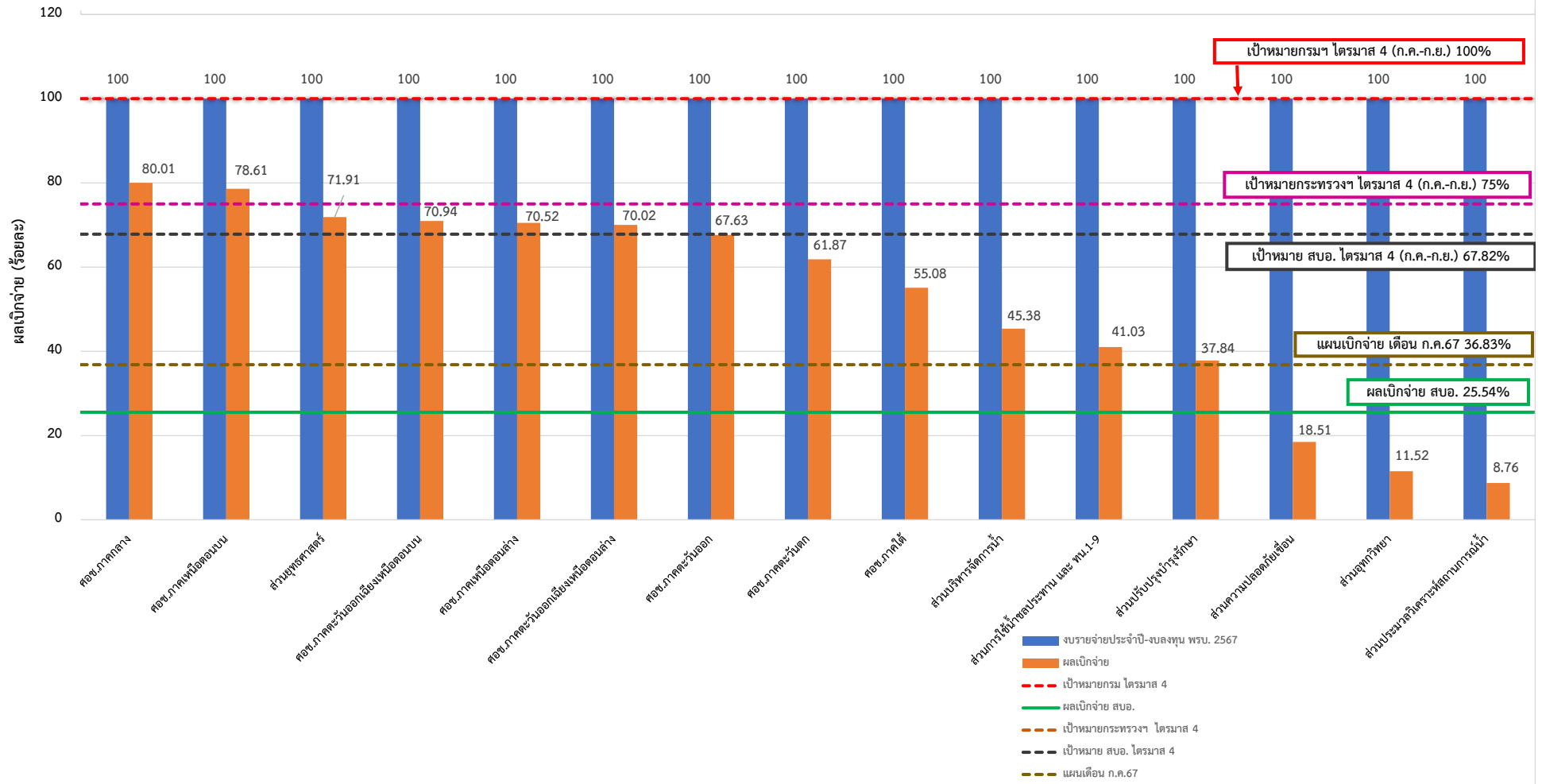

ผลการเบิกจ่ายงบประมาณปี พ.ศ. 2566 สำนักบริหารจัดการน้ำและอุทกวิทยา
ข้อมูลระบบติดตาม BID-NEW (CEN-PROJECT) ณ วันที่ 17 กรกฎาคม 2567

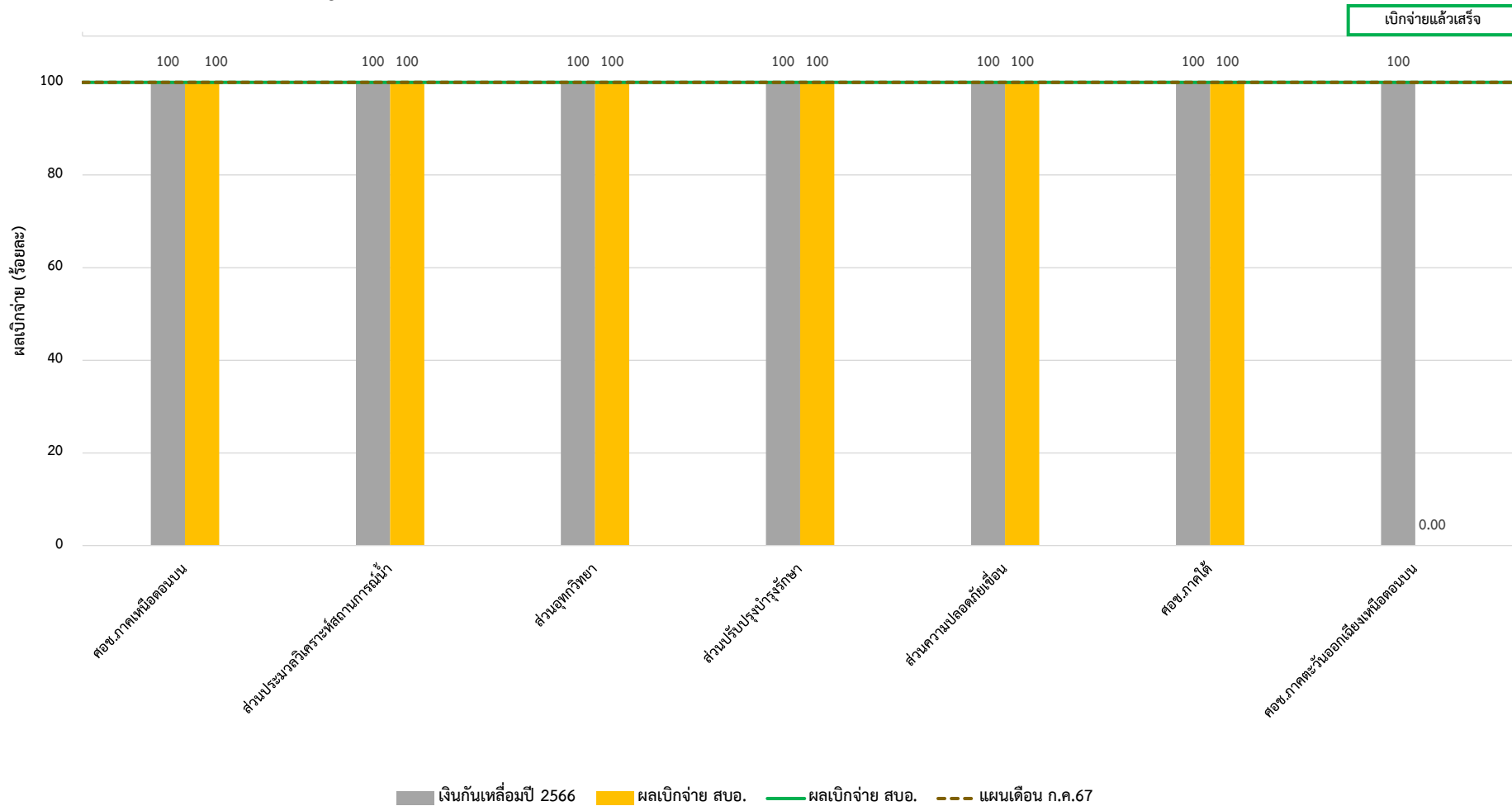

ผลการเบิกจ่ายงบประมาณหมุนเวียนเพื่อการชลประทาน พ.ศ. 2567 สำนักบริหารจัดการน้ำและอุทกวิทยา
ข้อมูลระบบติดตาม BID-NEW (CEN-PROJECT) ณ วันที่ 17 กรกฎาคม 2567

